

ふれあい号（公共交通空白地有償運送）

1. 目的

公共交通機関を利用することが困難な高齢者及び運転免許を保有しない住民等の外出の利便を図ることにより、生活の支援及び社会参加の促進を目的に送迎活動を行っています。

2. 利用者

(1) 能勢町在住の方及び同伴者。（相乗りは、できません。）

- ① 能勢町内に住所を有する者及びその親族
- ② 能勢町内の医療機関・公共的施設などの利用者

3. 利用内容

(1) 申込（登録）	社会福祉協議会（※電話で申込可）
(2) 利用料等	① 初回登録料 初回時に、500円 ② 利用料 タクシーの半額程度 ＜走行料金＞ 初乗走行 2 kmまで 320 円。加算運賃 305m40 円。 ＜時間距離併用運賃＞ 1 分 50 秒 40 円。（時間待ち料金）
(3) 利用日等	① 運行日時 月～金曜日、午前 9 時～午後 5 時まで。 （※祝日、年末年始を除く。） ② 運行予約 <u>2 日前</u> にご連絡ください。
(4) 運送範囲	能勢町内のみです。

4. 実施内容

(1) 実施方法	<input type="checkbox"/> 予約制 <input type="checkbox"/> 運転者（ボランティア）
----------	---

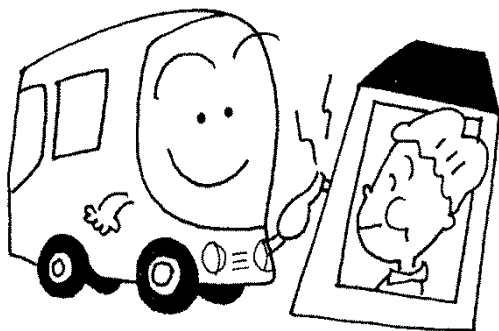

《お問合せ先》

社会福祉法人 能勢町社会福祉協議会

〒563-0341 大阪府豊能郡能勢町宿野 114

TEL 072-734-0770 FAX 072-734-2623