

のせ社協だより

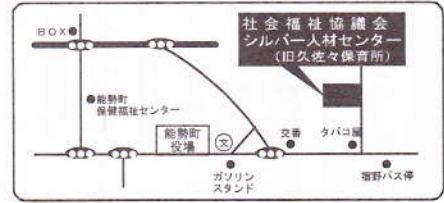

発行:社会福祉法人能勢町社会福祉協議会 〒563-0341 大阪府豊能郡能勢町宿野114 ふれあいセンターむつみの里内

TEL072(734)0770(代表) FAX072(734)2623(共通) ホームページ <http://www.nose-shakyo.or.jp/>

■居宅介護支援事業所・ホームヘルプサービス事業所 TEL072(731)2607 ■能勢町シルバー人材センター TEL072(734)4680

子育てサロン(ママの会) 7月～9月の予定

☆ 7月12日(金)
とびだす絵本

☆ 7月26日(金)
金魚すくい

☆ 8月9日(金)
レーザークラフト

☆ 8月23日(金)
竹ぶえ

☆ 9月13日(金)
おじいさん、おばあさん

☆ 9月27日(金)
お元気で

☆ 9月27日(金)
まゆ飾り

育児の悩みや不安、楽しさを語り合う交流の場としてご利用ください。

(対象者) 就学前の親子

(会場) 能勢町立ふれあいセンターむつみの里

(時間) 午前10時～11時30分

(参加費) 無料(申し込みはいいません。直接会場へお越しください。)

2013 能勢・共生のまちづくり

「第4回障がい者アートフェスタ」

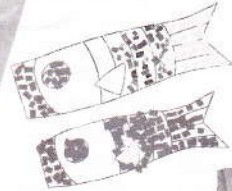
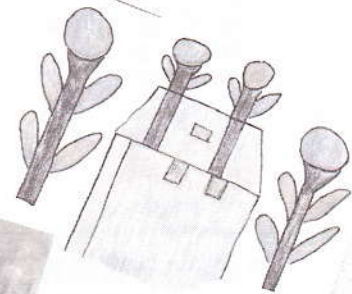
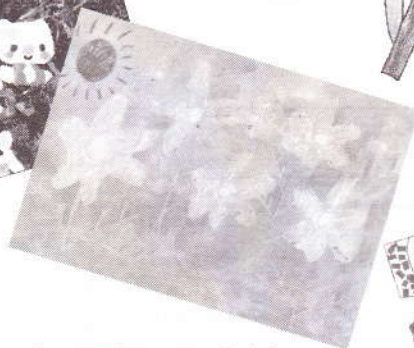
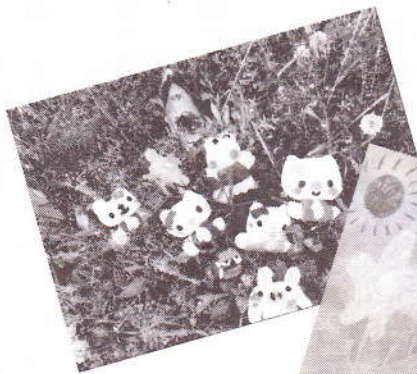

日時:平成25年7月6日(土)

10:00～15:00

会場:浄るりシアター 小ホール

- 作ってみよう!ミニチュアかかし (国崎クリーンセンター)
- あなたが決める!かかしコンテスト! (1位のかかしは亀岡のコンテストに出展予定)
- 似顔絵コーナー (能勢高校片山先生)

障がい者作品即売・喫茶コーナー (コーヒーにマドレーヌに冷たい飲みもの等) あります!!



主催 能勢町障がい者施設等連絡会

夢来人の家・ともがき・みんとはうす・くりのみ園・宝島・なごみ苑・すみれ工房・第2三恵園
三恵園・大里荘・能勢町社会福祉協議会

平成24年度 事業報告

決算報告

総括

地域福祉を推進する中核的な団体として位置付けられている社会福祉協議会として、地区福祉委員会・ボランティア団体、各種団体などと連携し、地域のネットワークを広げ、住民の皆様の声を反映する努力を図り活動推進しました。

事業実績

1. 広報・啓発活動の充実
 - (1) 広報誌「のせ社協だより」の発行
 - (2) 第7回 ふれあいバザーの実施
 - (3) 過疎地有償運送事業の実施
2. 会員募集の推進
 - (1) 一般会員(会費)
 - (2) 賛助会員(会費)
 - (3) 組織構成会員

3. いきいき地域支援事業の推進
 - (1) ふれあい総合相談事業
 - (2) 能勢町地域福祉活動計画推進委員会の運営
 - (3) 能勢町社会福祉施設地域貢献委員会の運営
 - (4) 他機関・団体との連携
 - (5) ホームヘルパー2級養成講座
4. 地区福祉委員会活動・小地域ネットワーク活動の推進
 - (1) 地区福祉委員会連絡協議会会議の開催
 - (2) 地区福祉委員会活動(小地域ネットワーク活動)
 - (3) 小地域ネットワーク活動研修会
5. ボランティアセンター運営事業
 - (1) ボランティアセンター活動
 - (2) 第15回能勢ふれあいフェスタ・平成24年度能勢町敬老会の開催
 - (3) 給食サービス関係事業の実施
 - (4) 見守り訪問事業
 - (5) ふれあいミニ・デイサービス事業
 - (6) 子育てサロン
 - (7) 能勢町障がい施設等連絡会
 - (8) 介護予防事業

6. 要援護者対策事業の実施
 - (1) 日常生活自立支援事業
 - (2) 大阪府生活福祉資金の貸付
7. 施設運営・団体事務局などの推進
 - (1) 能勢町立ふれあいセンター(むつみの里)の運営
 - (2) 献血推進事業
 - (3) 共同募金活動
8. 貸出事業の実施
 - (1) 車椅子の貸出
 - (2) 葬具貸出
9. 介護保険事業の実施
 - (1) 居宅介護支援事業
 - (2) ホームヘルプサービス
 - (3) 介護保険(訪問介護、予防訪問介護)
10. 障がい福祉サービス事業の実施
 - (1) ホームヘルプサービス
11. シルバー人材センター運営事業
 - (1) 需給調整
 - (2) 安全就労対策

平成24年度決算

(単位:円)

収入の部		支出の部	
会費収入	1,569,500	人件費支出	58,321,502
寄附金収入	543,476	事務費支出	4,623,552
経常経費補助金収入	13,566,465	事業費支出	40,358,473
受託金収入	17,322,269	助成金支出	4,078,007
事業収入	34,226,456	負担金支出	328,130
共同募金配分金収入	1,910,794	経理区分間繰入金支出	12,237,085
介護保険収入	35,343,701		
自立支援費等収入	2,494,551		
雑収入	1,336,420		
受取利息配当金収入	5,298		
経理区分間繰入金収入	12,237,085		
経常活動収入計	120,556,015	経常活動支出計	119,946,749
経常活動資金収支差額		609,266	
		固定資産取得支出及び繰入金支出	2,418,969
施設整備等収入計	0	施設整備等支出計	2,418,969
施設整備等資金収支差額		△2,418,969	
その他の収入	6,585,030	その他の支出	835,650
財務活動収入計	6,585,030	財務活動支出計	835,650
財務活動資金収支差額		5,749,380	
当期資金収支差額合計		3,939,677	
前期末支払資金残高		16,217,292	
当期末支払資金残高		20,156,969	

- (3) 人材センターフェスティバル(北部7市3町)への参加
- (4) 会員親睦会
- (5) 生きがい対策事業

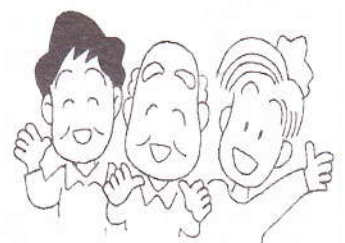

平成25年度 事業計画

予算

能勢町社会福祉協議会の平成25年度事業計画並びに一般会計予算は次のとおりです。

事業計画

(1) 組織体制・基盤整備

- ① 理事会・評議員会の開催。
- ② 理事会部会の推進。
- ③ 役員研修会の実施。
- ④ 広報・啓発活動の充実
- ① 社協だよりの発行。
- ② 社協ホームページの充実。(リニューアル)
- ③ ふれあいバザーの実施。
- ④ 過疎地有償運送事業の実施

(2) 広報・啓発活動の充実

- ① 社協だよりの発行。
- ② 社協ホームページの充実。(リニューアル)
- ③ ふれあいバザーの実施。
- ④ 過疎地有償運送事業の実施

(3) 会員募集の実施

- ① 会員募集の実施。(一般会員、賛助会員、特別賛助会員、組織構成会員)
- ② 小地域ネットワーク活動の推進
- ① 地区福祉委員会活動・小地域ネットワーク活動の支援並びに推進。

(4) 地域福祉委員会連絡協議会の開催

- ② 地区福祉委員会連絡協議会の開催。
- ③ 地区福祉委員会研修会の開催。
- ④ 地域自立生活支援事業(見守り訪問)の実施。

(5) ボランティアセンター活動の推進

- ① ボランティアセンターの機能強化。
- ② 講座・研修会の開催。
- ③ 能勢ふれあいフェスタ実行委員会の運営。
- ④ 給食サービス関係事業の実施。(ふれあい給食サービス、ふれあい会食、おせち料理配食)
- ⑤ 介護予防事業の実施。
- ⑥ 各団体の運営支援。(子育てサロン、障がい施設等連絡会、ふれあいミニデイサービス)

(6) いきいき地域支援事業の推進

- ① ふれあい総合相談の実施。
- ② 能勢町地域福祉活動計画推進委員会の推進。
- ③ 能勢町社会福祉施設地域貢献委員会の推進。
- ④ 講座・研修会の開催。

(7) 要介護者対策事業の実施

- ① 日常生活自立支援事業の実施。
- ② 大阪府生活福祉資金の貸付。(生活福祉資金・小口生活資金・総合支援資金)

(8) 施設運営・団体事務局などの推進

- ① 能勢町立ふれあいセンター(むつみの里)の運営。
- ② 献血推進事業の実施。
- ③ 共同募金活動の実施。

(9) 貸出事業の実施

- ① 車イス貸出事業の実施。
- ② 葬具貸出事業の実施。

(10) 在宅福祉活動の推進

- ① 居宅介護支援事業所の運営強化。
- サービス計画(ケアプラン)の作成。(居宅介護支援事業、介護予防支援事業)
- 訪問調査の実施。
- ② ホームヘルプサービス事業所の運営強化。
- 介護保険事業の実施。(訪問介護、介護予防訪問介護)
- 障がい福祉サービス事業の実施。(居宅介護事業、重度訪問介護事業、移動支援事業)

営

(11) シルバー人材センターの運営

- 介護予防事業へのヘルパー派遣。
- ① 需給調整並びに安全就労対策。
- ② 研修会等の開催。
- ③ 生きがい対策事業。(懇親・研修・趣味活動等)

平成25年度予算

(単位:円)

収入の部		支出の部	
会費収入	1,604,000	人件費支出	55,952,000
寄附金収入	906,000	事務費支出	5,061,000
経常経費補助金収入	14,658,000	事業費支出	40,409,000
受託金収入	17,379,000	助成金支出	4,106,000
事業収入	33,703,000	負担金支出	420,000
共同募金配分金収入	2,003,000	経理区分間繰入金支出	10,617,000
介護保険収入	34,920,000		
自立支援費等収入	2,000,000		
雑収入	375,000		
受取利息配当金収入	15,000		
経理区分間繰入金収入	10,617,000		
経常活動収入計	118,180,000	経常活動支出計	116,565,000
経常活動資金収支差額	1,615,000	固定資産取得支出及び繰入金支出	510,000
施設整備等収入計	0	施設整備等支出計	510,000
施設整備等資金収支差額	△510,000	その他の支出	1,105,000
財務活動収入計	0	財務活動支出計	1,105,000
財務活動資金収支差額	△1,105,000		
当期資金収支差額合計	0		
前期末支払資金残高	0		
当期末支払資金残高	0		



平成24年度 能勢町社協 会員募集の報告

～ご理解・ご協力ありがとうございました。～

平成24年度報告

1,489,000円

平成24年度に皆様方からいただいた社協会費を下記のとおり報告します。

一般会員(会費)

(単位：円)

地区名	会員数	口数	金額
歌垣	306	311	155,500
田尻	258	258	129,000
久佐々	723	723	361,500
岐尼	835	835	417,500
天王	61	61	30,500
東郷	352	352	176,000
合計	2,535	2,540	1,270,000

賛助会員(会費)

(単位：円)

項目	会員数	口数	金額
団体・法人	14	18	54,000
個人	55	55	165,000
合計	69	73	219,000

組織構成会員

入会 団体・機関	34件
----------	-----

全集計金額

(単位：円)

種別	会員数	口数	金額
一般会員	2,535	2,540	1,270,000
賛助会員	69	73	219,000
特別賛助会員	0	0	0
組織構成会員	34	0	0
合計	2,638	2,613	1,489,000

能勢町社協の会費は、以下のような様々な活動に使われています。

～あなたの善意が地域福祉に活かされています～

各地域（地区）では！	能勢町社協では！
<p>地区福祉委員会の活動・小地域ネットワーク活動</p> <ul style="list-style-type: none"> ● ふれあい・いきいきサロン ● ふれあい会食会 ● 世代間交流 ● 見守り・声かけ訪問活動(友愛訪問) ● 障がい者(児)交流活動 ● 福祉委員研修 など <p>※一般会費の50%を活用しています。</p>	<p>全町民を対象として、さまざまな活動を行なっています。</p> <ul style="list-style-type: none"> ■ 小地域ネットワーク活動の支援 ■ 地区福祉委員会活動の支援 ■ ボランティア活動の支援 ■ ふれあい総合相談の実施 ■ ふれあい給食サービスの実施 など <p>※一般会費の50%、賛助会費・特別賛助会費を活用しています。</p>

社協会員(会費)の種類

種類	対象者	会費金額	会員内容
組織構成会員	団体・機関	納入なし	関係機関や団体のそれぞれの立場において、社協の運営、事業に参加し運営を担う会員。
一般会員	住民世帯(町内)	年額1口 500円	社協会員の基礎をなす会員。
賛助会員	個人・団体・法人(町内)	年額1口 3,000円	より賛助的意味合いの強い会員。
特別賛助会員	個人・団体・法人(町内・町外)	年額1口 10,000円	

シルバー人材センター

からのお知らせ

平成24年度事業

実績報告について

当センターの平成24年度の契約金額は、28,848千円で、昨年比4,003千円(12・2%)の減となりました。

公共・民間の契約金額については、公共で13,907千円(48・2%)、民間で14,941千円(51・8%)でありました。

受注件数については、月毎に変動はありますが、479件で、昨年比20件(4・4%)の増でありました。

就業延べ人員は5,740人で、対前年比488人(7・8%)の減でありました。

就業率は、77・8%、対前年度比0・3%の減でありました。

平成25年3月末の会員数は72人(男性48人、女性24人)で昨年と比べ1人の減となっています。

収入額は、約33,311千円、主なものとしては、町補助金で3,600千円、事業収入で28,550千円(町からの施設管理や民間からの事業所や個人からの受注)でありました。

支出額は、約31,891千円で、主なものとしては人件費で4,030千円、会員が就業した配分金で25,209千円(会員一人当たり平均年額450千円)、会員の保険料で440千円(会員一人当たり年額約6,115円)、収支差額合計は、1,419千円の黒となりました。

7月は、「安全・適正就業強化月間」です。

7月は、シルバー人材センター安全・適正就業強化月間です。

就業に際しては、機械器具の徹底点検や、安全保護具の点検整備を実行してください。

また、就業中及び就業途上の交通安全には十分注意をしましょう。

△安全就業の心得10ヶ条▽

- ①健康管理に留意しましょう
- ②仕事の前日は、十分睡眠をとりましょう
- ③仕事に適したものを着用しましょう
- ④仕事の前に準備運動をしましょう
- ⑤器具用具は仕事の前に必ず点検しましょう
- ⑥身体の機能低下を認識しムリしないこと
- ⑦仕事は安全第一に心がけましょう
- ⑧就業現場は常に整理整頓を心がけること
- ⑨共同の仕事は合図・連絡を正確に行うこと
- ⑩行き帰りも仕事のうち、交通事故に遭わないようにしましょう

「安全は一声かけるゆとりから」

(平成23度から平成25年度までの安全就業全国統一スローガン)

熱中症に注意しましょう

熱中症は、暑さに慣れない7月が1年のうちで一番多く、野外より屋内のほうが多く発症しています。熱中症は体の中と外のあつさによって水分や塩分が過度に失われることで「だるさ・めまい・けいれん」等を引き起こし、ひどい場合は意識を失ったり死亡する危険性があります。

予防には次のことが有効です。

- ☆こまめに水分・塩分をとる
 - ☆休息は風通しの良い涼しい場所
 - ☆睡眠不足・疲労は大敵
 - ☆できるだけ涼しい服装を
- (こまめに水分・塩分をとる)

蜂に注意しましょう

夏の暑い作業(草刈、屋外作業等)中、蜂に刺されることがあります。

1. 刺す蜂の代表的な種類と危険な時期

蜂に刺される一番危険な時期は、蜂の巣が最も発達し、蜂の数が多い時期です。

アシナガバチは7～8月、スズメバチは、7月～10月、ミツバチは、1年中危険です。

草が繁茂し、草刈りの必要な時期が、蜂に刺される最も危険な時期です。

2. 蜂の攻撃と服装、匂い

蜂が近づいてきたら、速やかに危険区域から遠ざかること。

スズメバチは、黒いものにもっとも激しく反応し、攻撃するので、黒い服装をさけ、防蜂網、防護手袋等で身体の露出部分を守ります。

蜂は、化粧水、体臭等に対して、敏感に反応します。

ジュースや飲料水等をえさにしたりしますので注意が必要です。

(安全就業ニュースより)



ご寄付
ありがとうございました

頂いた金品等は、社会福祉事業に活用させていただきます。

ありがとうございました。

(平成25年3月26日)

平成25年6月19日)

○社会福祉のために寄付

＊ゆめクラブ

(ボランティアグループ)

10,000円

＊つくし(ボランティアグループ)

5,000円

＊名月台リサイクルの会

26,468円

＊介援隊

(日本福祉機器サービス)

車イス2台

＊能勢温泉

小型乗用自動車1台

＊匿名

紙おむつ等

＊早川 遼一

将棋、囲碁盤セット3台

葬具貸出

社協では祭壇を3組貸出しています。(社協2組、住民サービスセンター1組)

※使用料2万円、一部使用料1万円

香典返しなどのご寄付については、挨拶状をご用意いたしますのでお申し付けください。

ボランティアさん募集!

★配食ボランティア

ひとり暮らしの高齢者等にお弁当を届けていただくボランティアです。(月～金曜日)

★送迎ボランティア

ミニデイサービスの参加者を送迎車していただく運転ボランティアです。(月4～5回程度)

どちらも1～2時間程度のボランティアです。ぜひご協力をお願いします。

能勢町社会福祉協議会 ☎734-0770



献血おもしろゼミナール

夏休みの宿題「自由研究」にぴったりの見学会

◆8/2(金)、5(月)、7(水)、9(金) 各日とも10:00～12:00、14:00～16:00

◆場所 大阪府赤十字血液センター

◆小学生(主に3～6年生)と保護者同伴

◆電話予約(7月16～19日) ◆無料

◆問い合わせ 大阪府赤十字血液センター ☎0120-607-407

ふれあい会食に参加しませんか

ひとりでお住まいの老年寄りを対象に年6回「ふれあい会食」を実施しています。

ひとり暮らしによる孤独感の緩和、仲間づくりや情報交換などを目的としています。

参加ご希望の方はご連絡ください。毎回ハガキでお知らせいたします。次回は8月20日(火)です。送迎もしておりますのでお気軽にお越しください。

(問い合わせ)

能勢町社会福祉協議会

☎734-0770

献血にご協力ください

平成25年7月17日(水)

場所 浄るりシアター

(受付時間)

10:30～11:30
12:30～16:00

主催:能勢町献血推進協議会

協賛:能勢ライオンズクラブ